

COVERSTORY

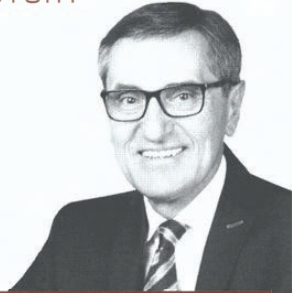

PLATZ 1: KIRCHDORFER

„Im Zentrum unseres Handelns steht die Zufriedenheit unserer Kunden, daher erfüllt uns das Ergebnis der Umfrage mit besonderem Stolz. Es bestärkt uns darin, weiterhin auf individuelle Kundenberatung und höchste Produktionsqualität zu setzen. Basierend auf den Anforderungen des Marktes produzieren wir über 20 verschiedene Zementarten und decken so eine große Palette an Anwendungsbereichen ab. Wir werden uns nicht auf den Lorbeeren ausruhen, sondern unsere Vorreiterrolle in der umweltschonenden Zementproduktion unter Einsatz alternativer Roh- und Brennstoffe weiter ausbauen.“

Mag. Erich Frommwald
 Geschäftsführer Kirchdorfer Zementwerk

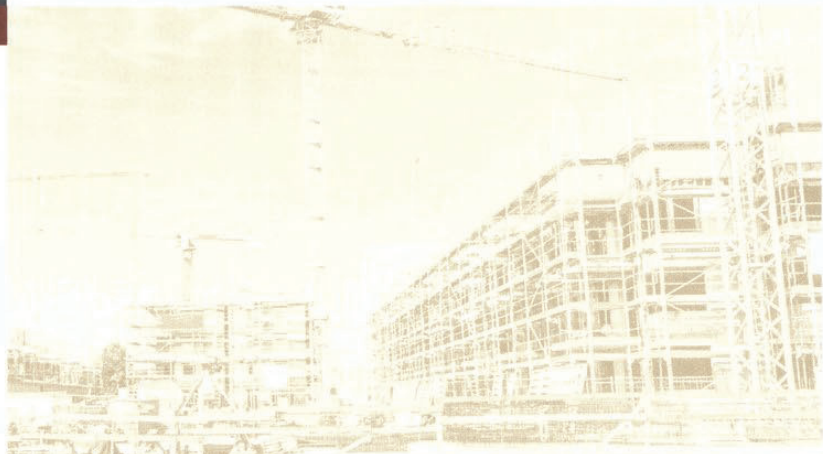

BETON, KIES, ZEMENT

Nicht zuletzt aufgrund des substanziellen Wachstums im Tiefbau profitiert der Markt für Baugrundstoffe (Kies, Zement und Beton) im besonderen Maße von der robust wachsenden Baukonjunktur. Die Nachfrage erhöht sich im laufenden Jahr

– je nach Produktgruppe – voraussichtlich um vier bis sieben Prozent gegenüber Vorjahr, zudem dürften die Preise in allen Segmenten steigen. Insgesamt ist mit einem Umsatzanstieg von zumindest zehn Prozent gegenüber Vorjahr zu rechnen.

UNTERNEHMEN	Produktqualität	Terminreue	Service- Betreuung	Preis-Leistungs- Verh.	Preisstabilität	Gesamt
1 Kirchdorfer Zementwerk Hofmann GmbH 4560 Kirchdorf an der Krems	5,00	5,00	5,00	4,82	4,91	4,95
2 Bernegger GmbH 4591 Molln	5,00	5,00	4,71	4,59	4,59	4,78
3 Niederndorfer Kieswerke – Transportbeton GmbH 4800 Attnang-Puchheim	5,00	5,00	5,00	4,00	4,50	4,67
4 Asamer Holding, 4694 Ohlsdorf	4,25	4,25	4,00	4,50	3,50	4,10
5 Salzburger Sand- und Kieswerke GmbH, 5020 Salzburg	4,20	4,00	3,75	4,25	4,25	4,09
6 Rohrdorfer Zementwerk, 4810 Gmunden	4,83	4,00	3,83	3,67	3,83	4,03
7 Lafarge Perlmooser GmbH, 1060 Wien	3,67	4,00	4,00	3,67	3,67	3,80
8 Deisl-Beton GmbH, 5400 Hallein	3,67	3,67	4,33	3,33	3,67	3,73
9 Wopfinger Baustoffindustrie GmbH, 2754 Waldegg	3,86	4,14	3,57	3,25	3,75	3,70
10 Reiterer Sand- u. Betonschotter GmbH, 2721 Bad Fischau-Brunn	4,08	3,42	3,83	3,50	3,33	3,64